



giovedì

4 GIUGNO

ore 18:00

Relatore:
Arch. Mariano Nuzzo

STRATEGIE TERRITORIALI SOSTENIBILI
PER LO SVILUPPO SOCIO-ECONOMICO
i parchi urbani della catena tifatina



**LEGAMBIENTE
CAMPANIA**

Il cardine dei parchi regionali

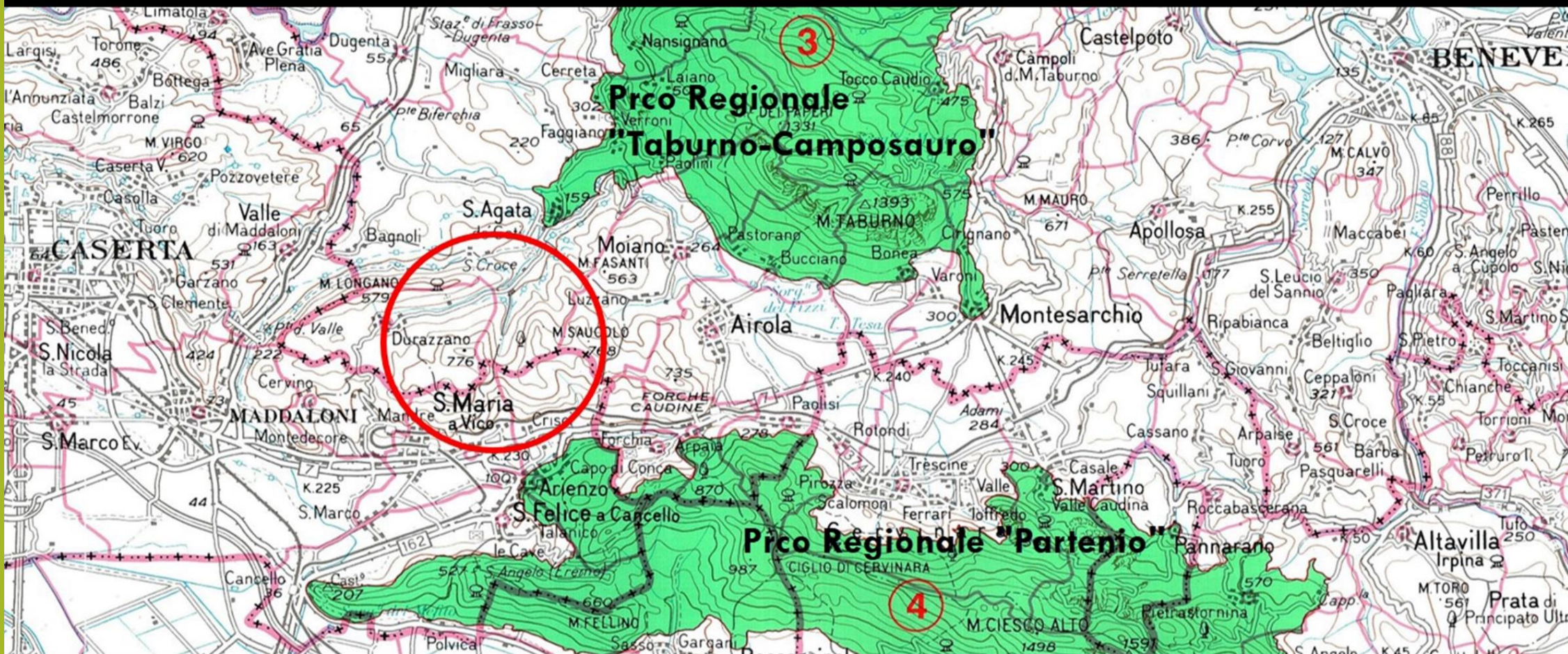

Il territorio del Parco urbano intercomunale



La rete ecologica Regionale

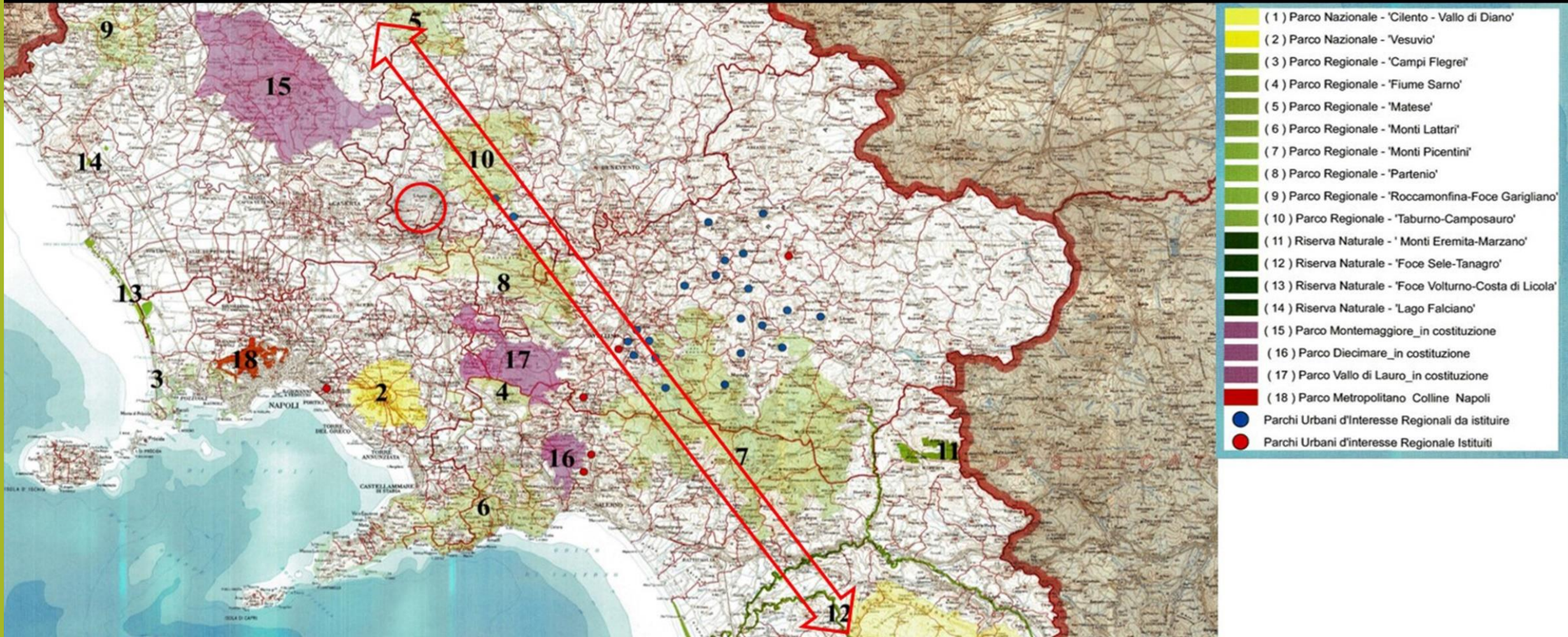

Il Corridoio ecologico

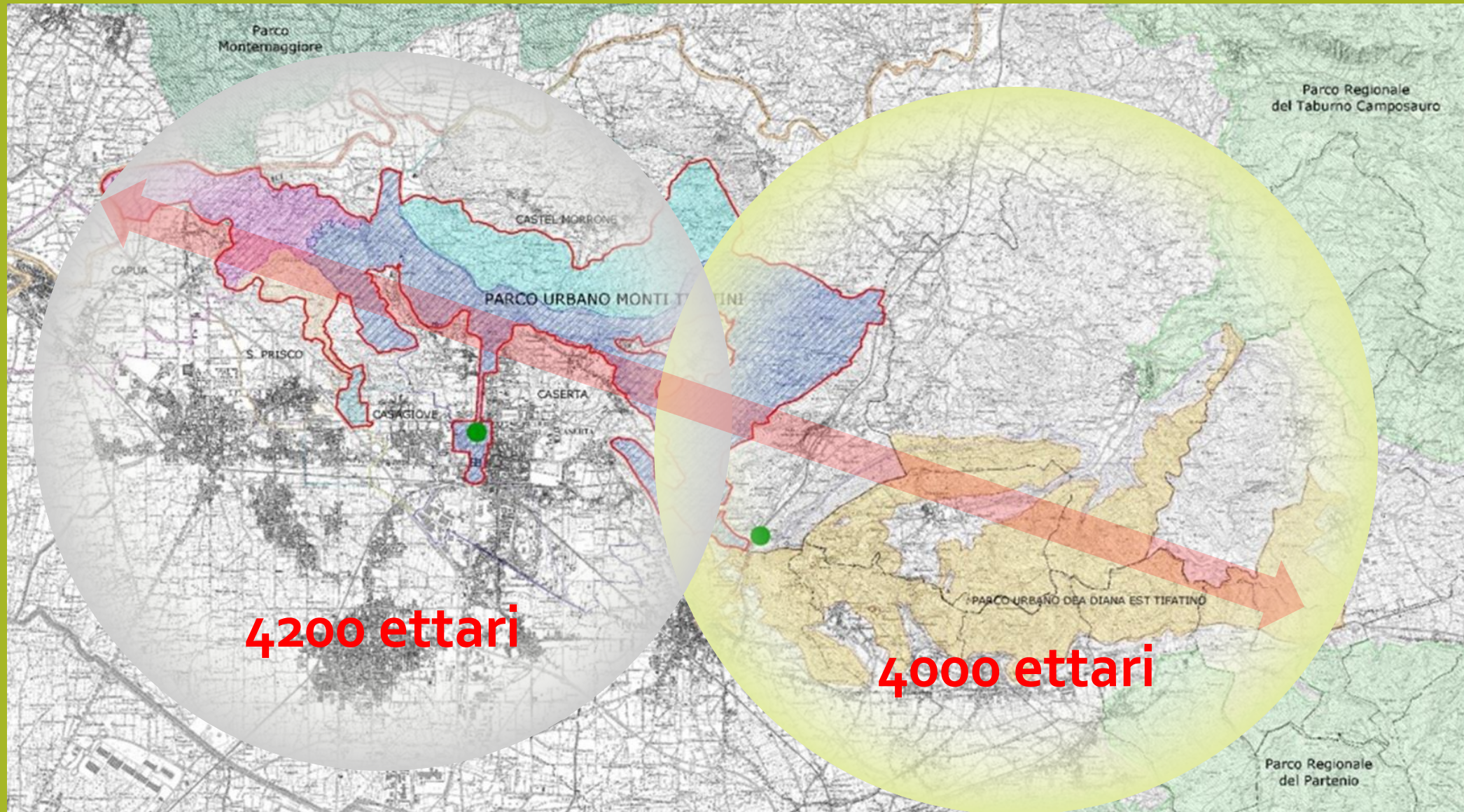

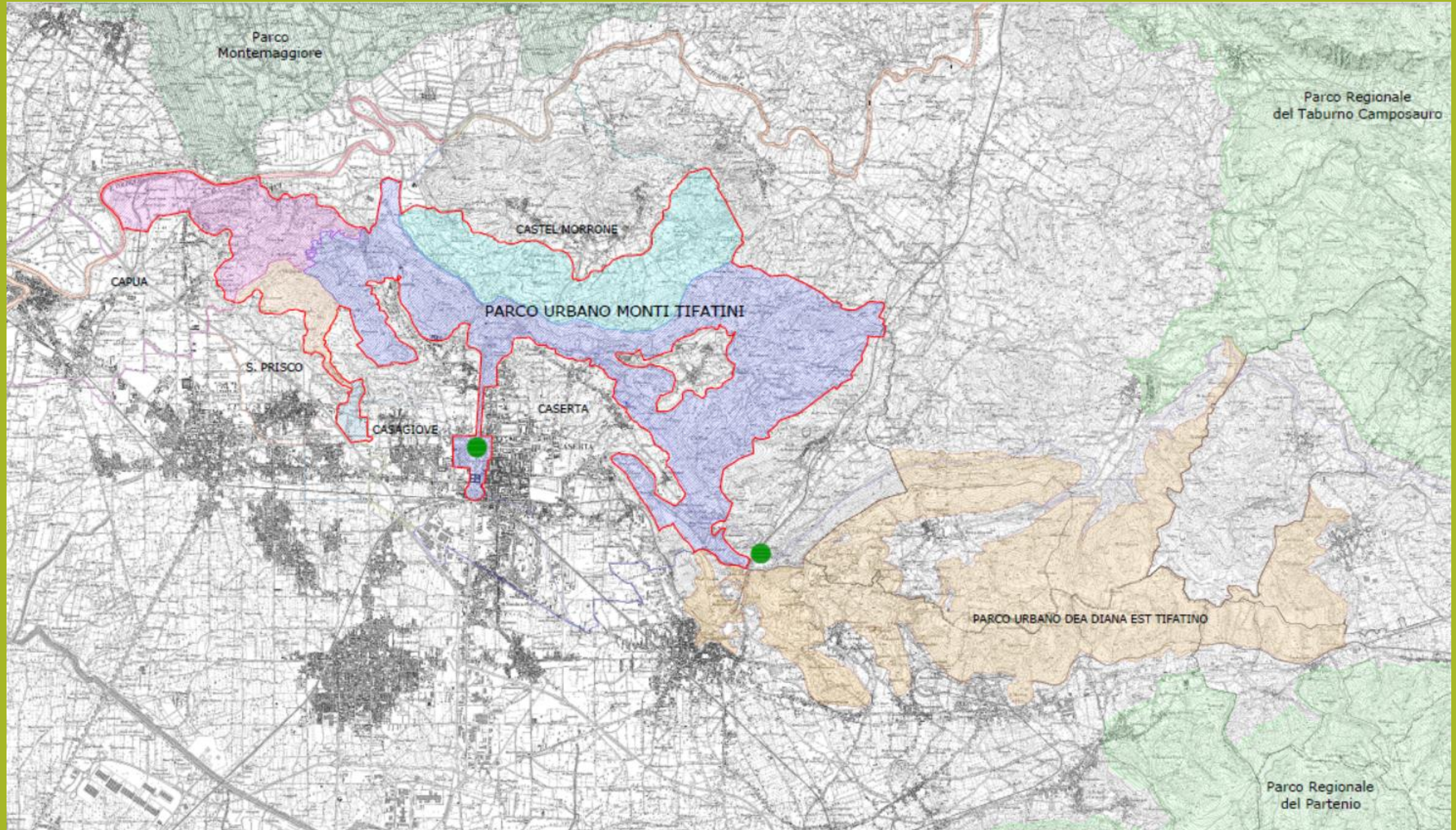

**Superfici in Km² del Parco Urbano Intercomunale
di interesse regionale dei "Mont i tifatini"**

**Superficie Totale dei comuni:
Superficie Totale del parco: 45,00 Km²**

COMUNE DI	Superficie		Superficie Parco		Abitanti		Densità	% Abitanti Parco	
	Kmq	%	Kmq	%	N.	%	ab/Kmq	N.	%
CAPUA	48,60	35,08	7,05	15,67	18.820,00	15,36	387,21	2.729,83	6,31
CASAPULLA	2,90	2,09	0,50	1,11	8.628,00	7,04	2.970,67	1.485,34	3,43
CASERTA	53,91	38,91	23,63	52,51	78.877,00	64,37	1.426,20	33.701,11	77,90
CASTEL MORRONE	25,34	18,29	11,56	25,69	3.858,00	3,15	152,22	1.759,66	4,07
S. PRISCO	7,79	5,62	2,26	5,02	12.345,00	10,08	1.585,68	3.583,64	8,28
TOTALE	138,54	100,00	45,00	100,00	122.528,00	100,00	6.521,98	43.259,57	100,00

Lo spirito del Parco è

#promuovere l'uso razionale e lo #sviluppo ordinato del territorio urbano ed extraurbano, #tutelare l'identità culturale del territorio attraverso la valorizzazione delle risorse paesistico-ambientali e storico-culturali, la conservazione degli ecosistemi, la #riqualificazione dei tessuti insediativi esistenti e degli #antichi tracciati viari, migliorare la vivibilità dei centri abitati, #potenziare lo sviluppo economico locale, #valorizzare il paesaggio agricolo e le attività produttive connesse, @potenziare la risorsa paesaggio e le attività produttive culturali e turistiche.

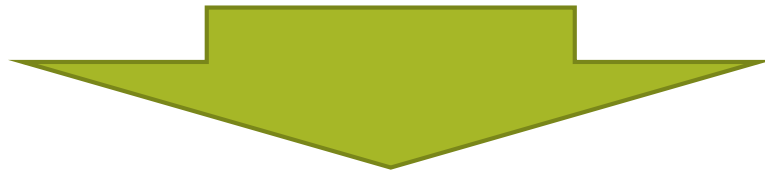

Perché un Parco urbano intercomunale?

Promuovere

Tutelare

Migliorare

Valorizzare

Potenziare

- Migliorare la salubrità e la vivibilità dei centri abitati
- Potenziare lo sviluppo economico regionale attraverso quello locale
- Valorizzare e sviluppare il paesaggio agricolo e le attività produttive connesse
- Potenziare la risorsa paesaggio e le attività produttive e turistiche



*Vista da S. Michele di Arienzo, S. Maria a Vico
e Maddaloni, verso Durazzano*

Il ruolo economico del parco

L'incremento dei finanziamenti della Comunità Europea e della Regione Campania nel settore, il consistente sviluppo del turismo internazionale verso i parchi naturali (*nature-based*)



hanno esaltato il **ruolo economico** dei parchi, anche sotto il profilo occupazionale, prefigurandoli sempre più come ***soggetti strategici atti ad innescare nuovi processi durevoli di sviluppo economico.***

Gli obiettivi principali del parco

- **Prosperità economica** e occupazione, integrazione sociale, tutela e miglioramento dell'ambiente;
- **Conservazione e recupero** delle diversità territoriali, intese sia nel senso urbanistico che ecologico;

Gli obiettivi generali del parco

- nuove opportunità di crescita;
- migliorare la qualità ambientali;
- assicurare agli abitanti un ambiente di vita sano.



Gli obiettivi generali del parco

Creare nuove opportunità di crescita e di **sviluppo sostenibile**, integrando i fattori ambientali nelle politiche di sviluppo locale

Migliorare la **qualità e le prestazioni ambientali** dell'area parco attraverso la tutela ed il miglioramento degli spazi aperti

Assicurare ai fruitori dell'area parco (abitanti stanziali e turisti-visitatori) un **ambiente di vita sano** e dinamico sotto il profilo economico sociale.

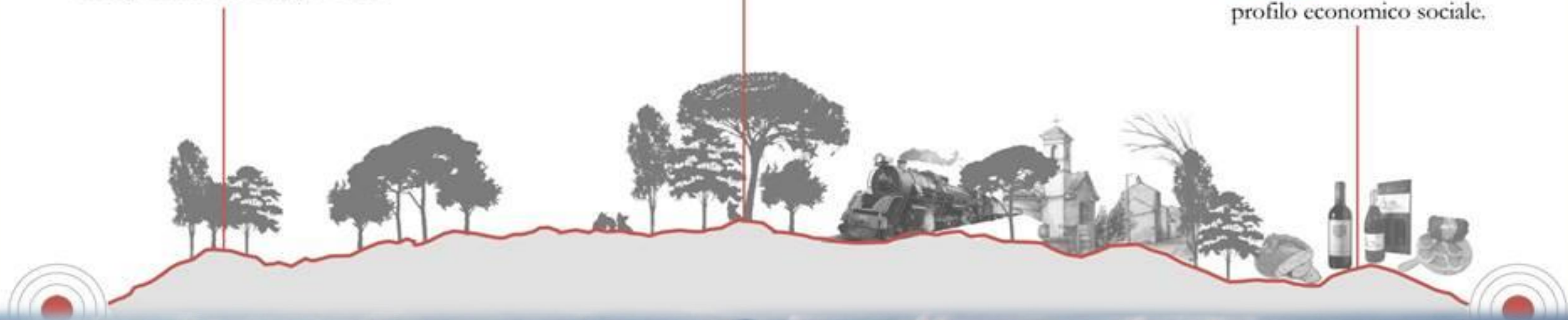

Gli obiettivi specifici del parco

- *Conservazione capitale naturale, ovvero acque, suoli, habitat per le specie;*
- *Valorizzazione del territorio urbano;*
- *Valorizzazione del patrimonio culturale delle popolazioni locali;*
- *Impulso al turismo sostenibile.*

PROVINCIA DI BENEVENTO



DEA DIANA

Parco Urbano Intercomunale

PROVINCIA DI CASERTA



Parco Urbano Intercomunale "DEA DIANA" di interesse regionale

Airola, Arienzo, Arpaia, Cervino, Durazzano, Forchia, Maddaloni, Sant'Agata dé Goti, Santa Maria a Vico



Airola Italy

WWW.PARCODEADIANA.IT

PERCHE' IL PARCO URBANO DELLA «DEA DIANA»



- Favorire lo sviluppo della rete delle aree protette, collegando il Parco Regionale del Partenio a quello di Taburno Camposauro
- Promuovere l'uso razionale e lo sviluppo ordinato del territorio urbano ed extraurbano
- Tutelare l'integrità fisica e l'identità culturale del territorio attraverso la valorizzazione delle risorse paesistico-ambientali e storico-culturali, la conservazione degli ecosistemi, la riqualificazione dei tessuti insediativi esistenti e il recupero dei siti compromessi

*Vista dell'ultimo tratto del Tifata
verso Forchia-Arpaia*



- Home
- Tendenze
- Iscrizioni
- Raccolta
- Cronologia
- Guarda più tardi
- Video piaciuti



Parco Urbano Intercomunale DEA DIANA

4 iscritti

PERSONALIZZA CANALE

YOUTUBE STUDIO (VERSIONE BETA)

- HOME PAGE
- VIDEO
- PLAYLIST
- CANALI
- DISCUSSIONE
- INFORMAZIONI

Video caricati RIPRODUCI TUTTI

ORDINA PER



ISCRIZIONI



parcodeadiana

Modifica il profilo

153 post 160 follower 1.200 profili seguiti

Parco Dea Diana
Il Parco urbano intercomunale Dea Diana interessa i territori della Provincia di Benevento e Caserta
www.parcodeadiana.it



natura

POST

IGTV

ELEMENTO SALVATO

POST IN CUI TI HANNO TAGGATO

dell'ecosistema;
Restaurazione del

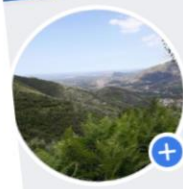

Parco Urbano Intercomunale DEA DIANA

area @nomeutente della pagina



Mi piace Segui Condividi

Contattaci

Home

Post

Servizi

Recensioni

Video

Foto

Eventi

Crea In diretta Evento Offer Job

Scrivi un post...

Foto/video Ricevi mess... Stato d'anim...

Ancora nessuna valutazione

Invita i tuoi amici a mettere "Mi piace" alla tua Pagina

Piace a Anna Razzano, Fabio Campagnuolo e altri 218



Il cardine dei parchi regionali



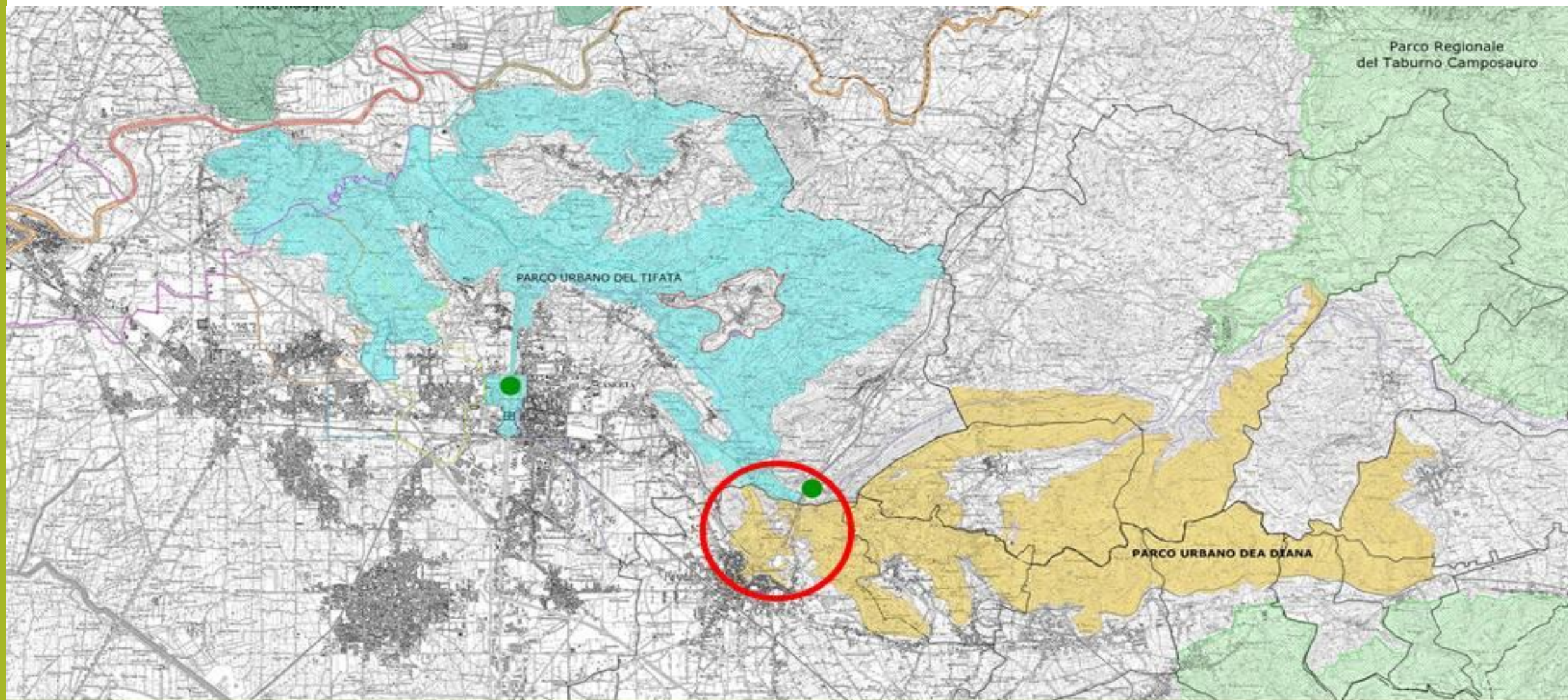

Progettazione e Coordinamento
arch. Mariano Nuzzo



**Il “Parco Urbano Intercomunale della
“Dea DIANA”
è stato riconosciuto
di «Interesse regionale» dalla Giunta
Regionale Campania con
D.G.R. 154 del 19/04/2016.**

il Parco Urbano Intercomunale «Dea Diana» interessa territori della provincia di Benevento e Caserta, in particolare i Comuni di:

Airola, Arienzo, Arpaia, Cervino, Durazzano, Forchia, Maddaloni, Sant'Agata dei Goti, Santa Maria a Vico.

IL TERRITORIO

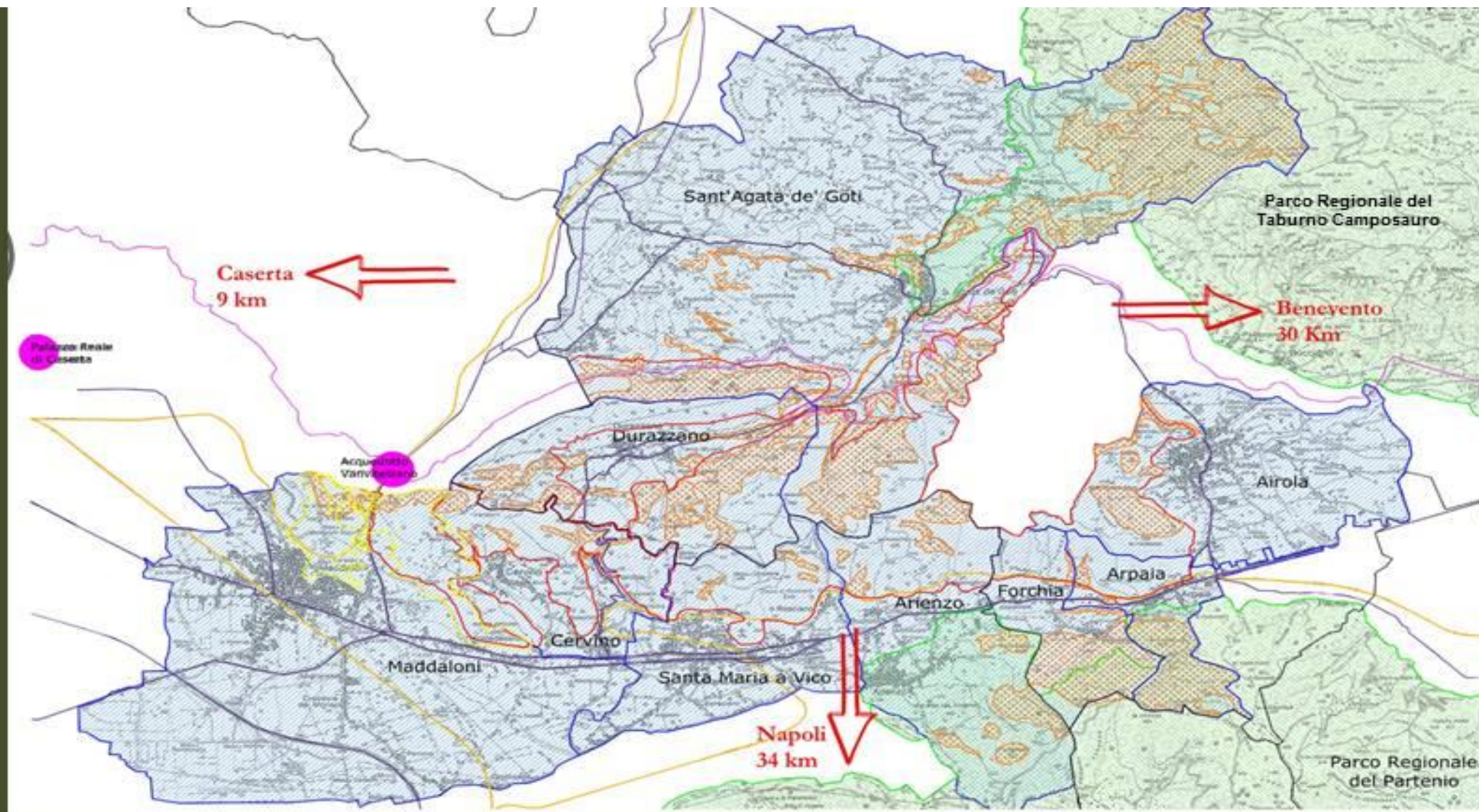

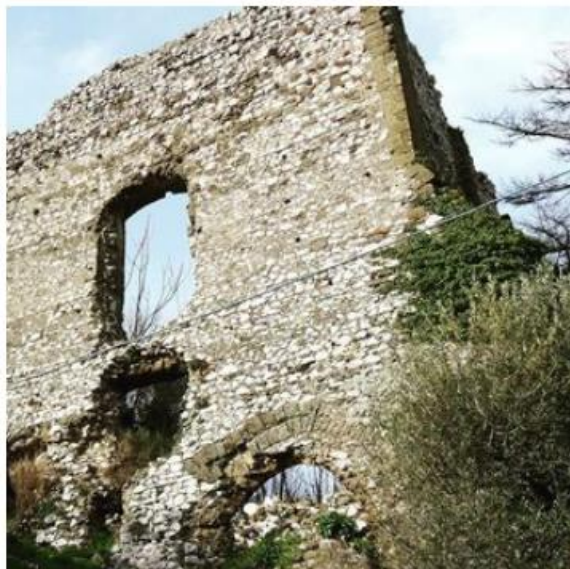
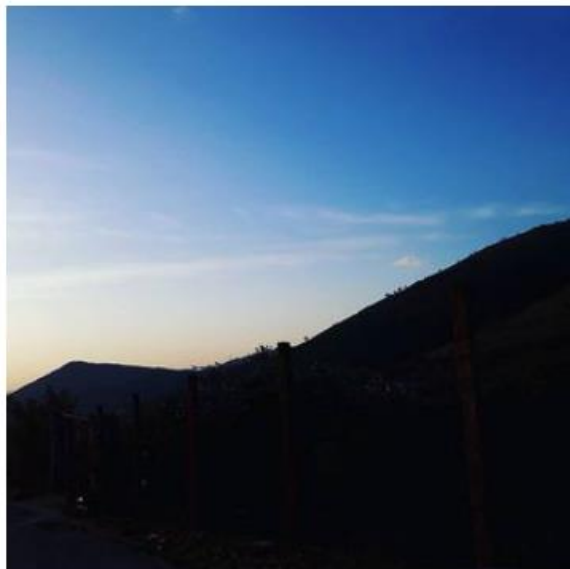

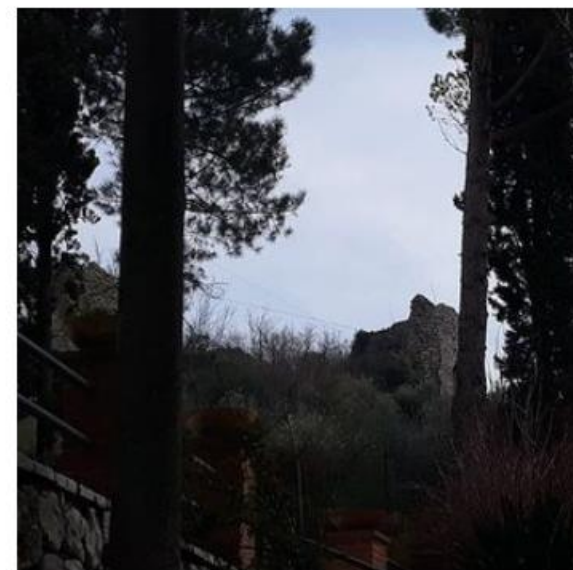

Organi del Parco

PRESIDENZA

- Andrea Pirozzi - Presidente
dal 12.04.2019

CONFERENZA DEI SINDACI

- 1.Airola - Michele Napoletano
- 2.Arpaia - Pasquale Fucci
- 3.Arienzo - Davide Guida
- 4.Cervino - Gennaro Piscitelli
- 5.Durazzano - Alessandro Crisci/Antonio Diglio
- 6.Forchia - Pino Papa
- 7.Maddaloni - Andrea De Filippo

- 7.Sant'Agata dei Goti - Giovannina Piccoli
- 9.Santa Maria a Vico - Andrea Pirozzi/Anna Cioffi

UFFICIO DEL PARCO

DIREZIONE

- arch. Mariano Nuzzo - Direttore
dal 11.06.2019

COMPONENTI UFFICIO DEL PARCO

- Ing. Pietro Correra
- Ing. Valentino Ferrara
- Altri da definire (incorso di composizione)





IL PROGETTO



AREE DI SVILUPPO DA INDOTTO

Confini Parco Urbano Intercomunale

Sentiero escursionistico

Sentiero naturale

Sentiero mountain bike

Sentiero storico

Sentiero Didattico

Linea navetta

Rete territoriale Turistico-Commerciale

Area del Parco Urbano Intercomunale "DEA DIANA" est Tifatino

Centri storici PRG

Accessi Parco Urbano Intercomunale

Sistema Culturale Tutelato (Beni Culturali)

Aree di sosta

Aree attrezzate

Punti Panoramici

Osservatorio

Funivia

Attività commerciali possibili

T Tabacchi

Bar/chioschetti

Vendita noleggio bici

Articoli da trekking

Sanck Bar

Gastronomia

Attività commerciali esistenti compatibili

Ristoranti

Alberghi

Vendita noleggio bici

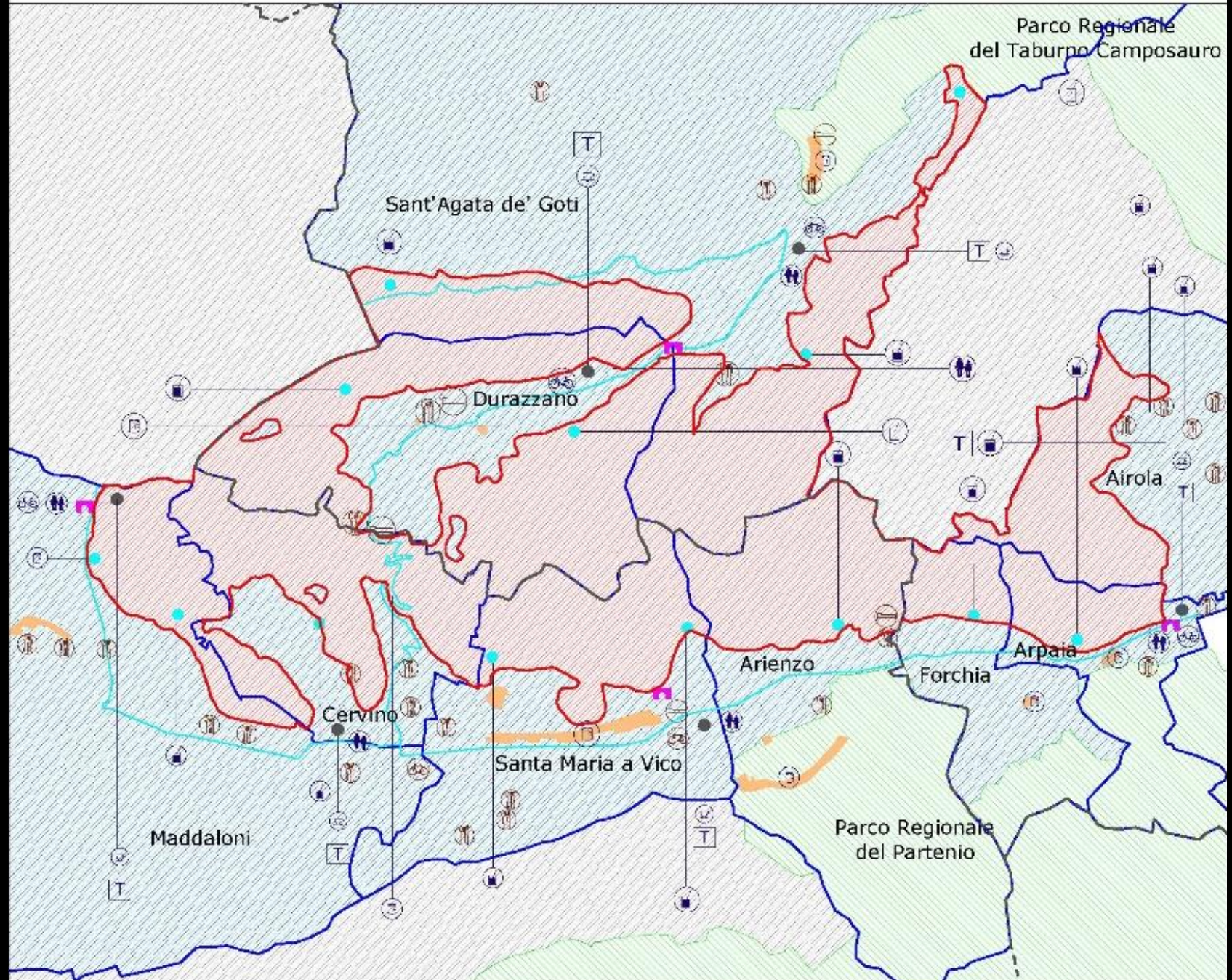

SUPERFICIE DEL PARCO

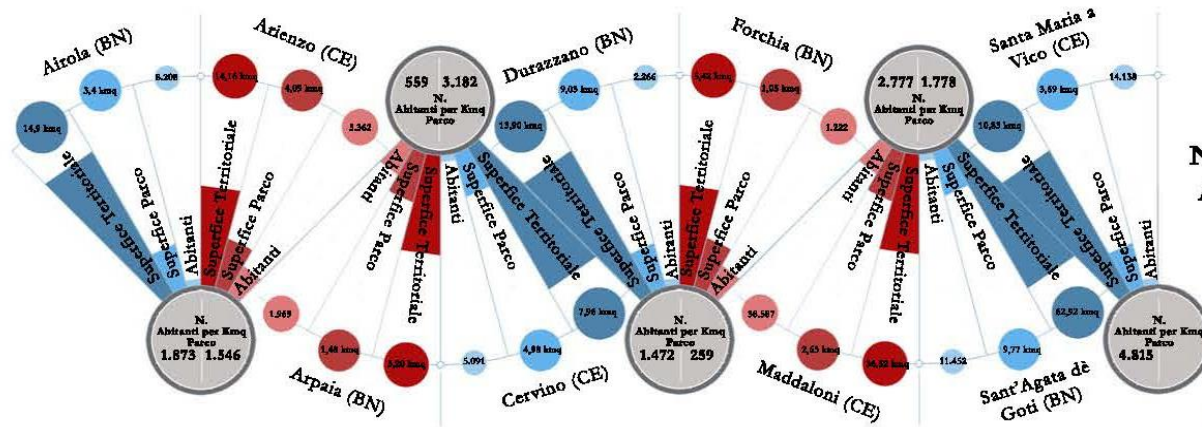

**N. Totale
Abitanti
88.295**

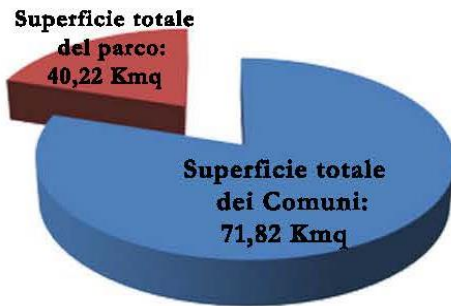
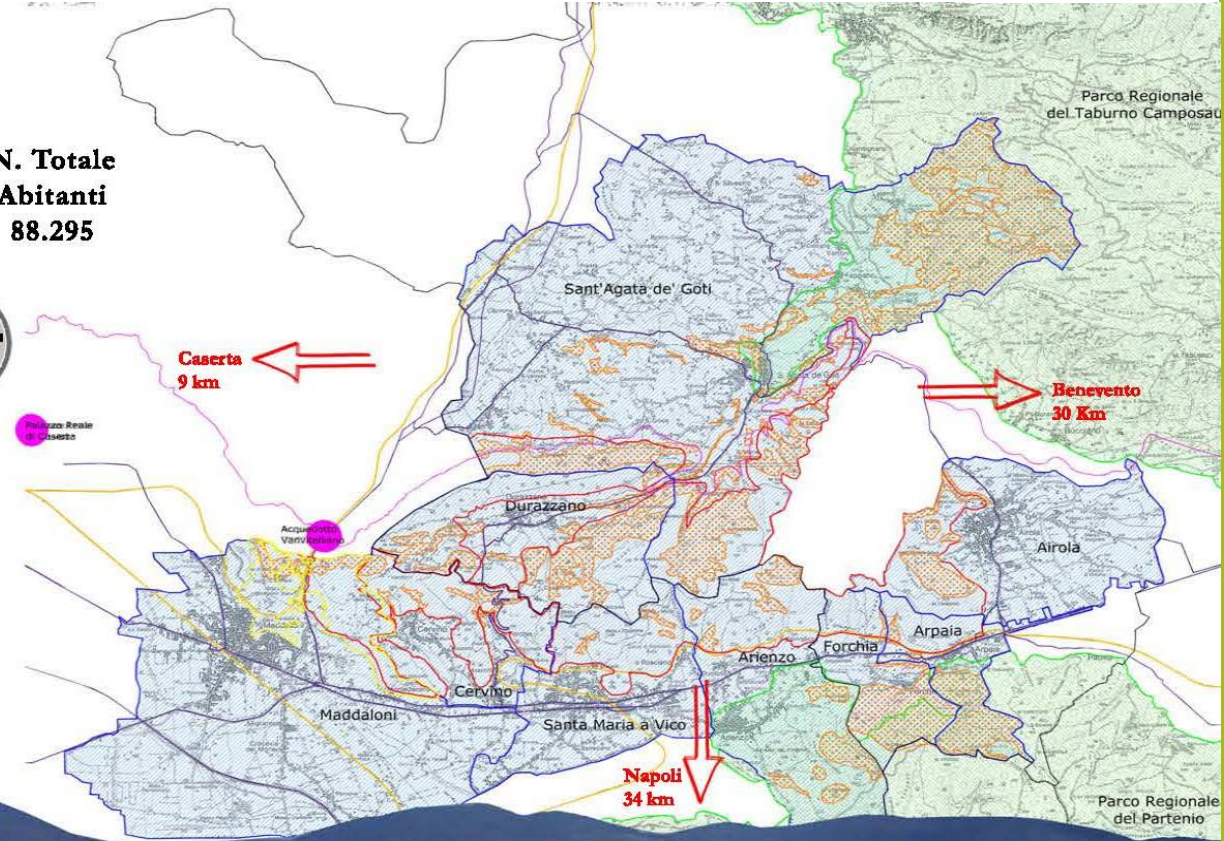

- Legenda**
- Confini Amministrativi dei Comuni del Parco "DEA DIANA"
 - Confini Provinciali
 - Aree a Parco Regionale
 - Superficie Comunale
 - Principali assi di collegamento
 - Ferrovie
 - Strade
 - Perimetro del Parco Urbano Intercomunale Approvato con D.G.R. n°154 del 19/04/2016
 - Nuova espansione del Parco Urbano
 - Aree tutelate boschi
 - SIC
 - Siti Unesco



USO AGRICOLO DEL SUOLO

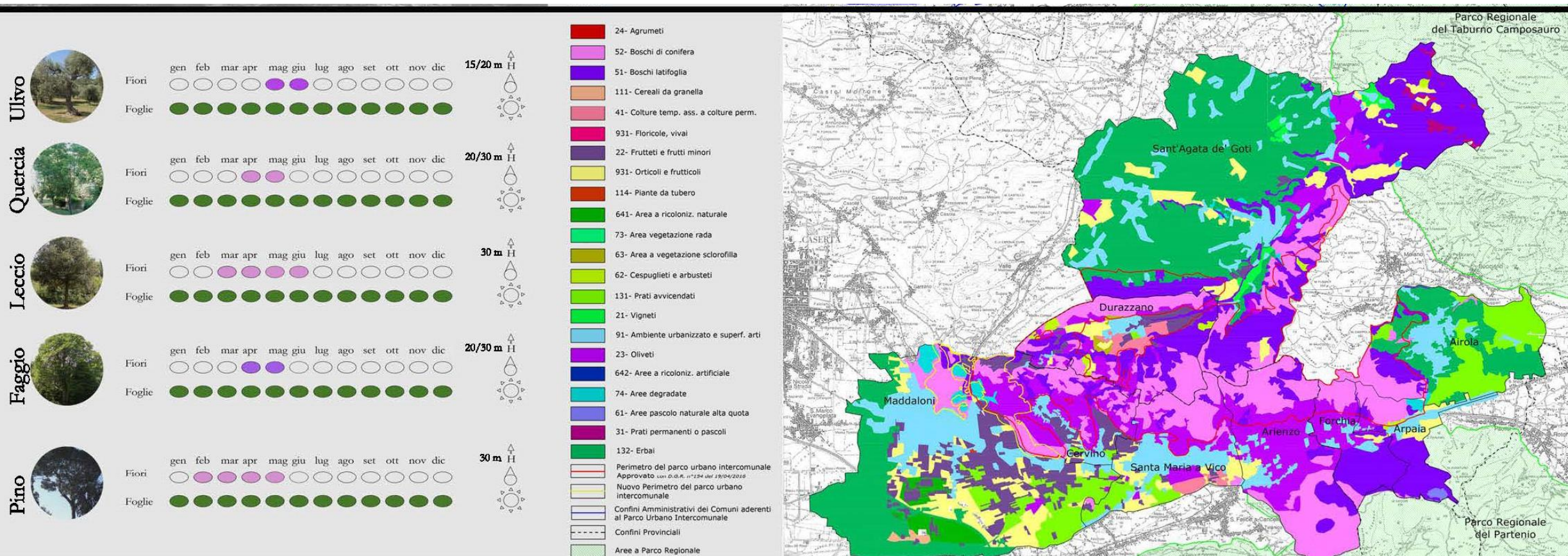

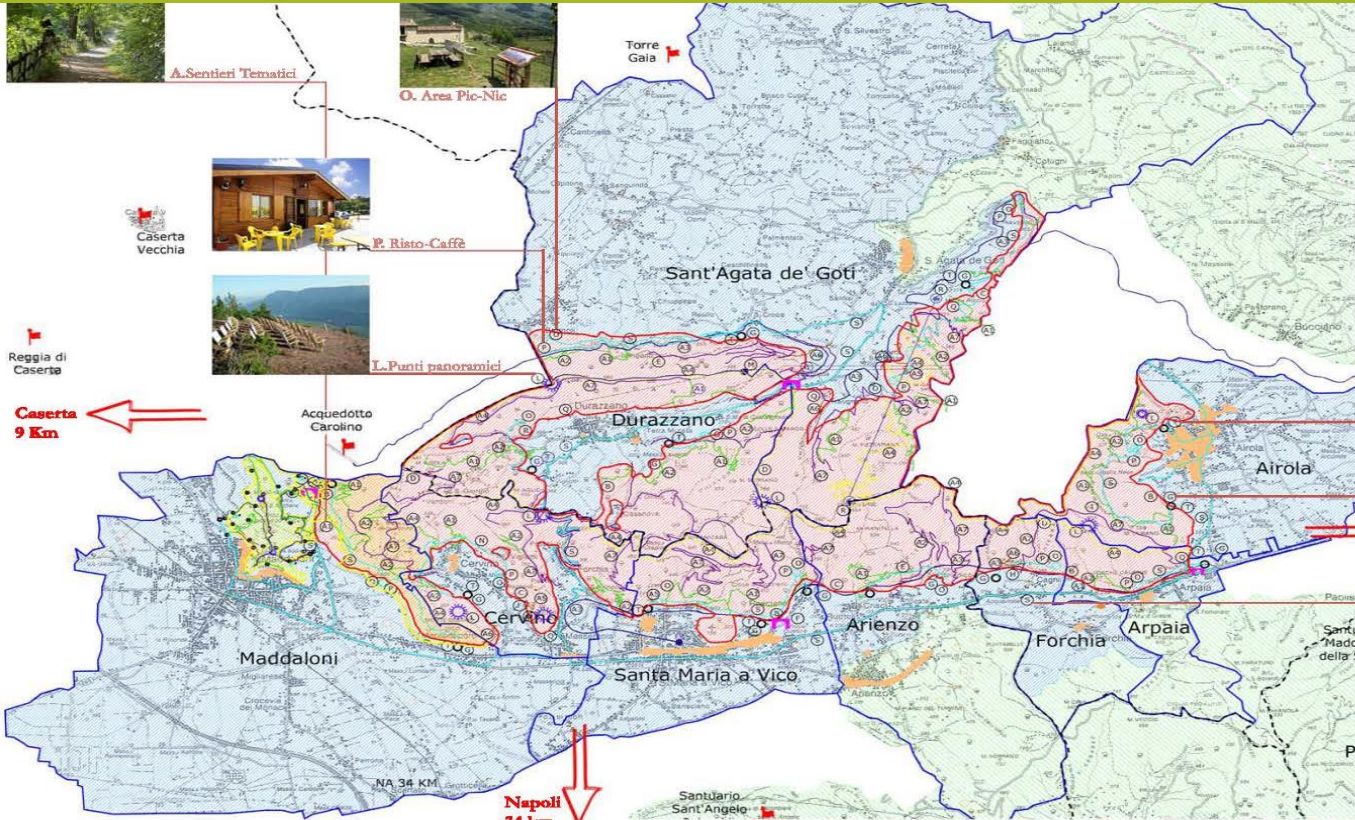

Caserta
9 Km

Napoli
34 km

Creare nuove opportunità di crescita e di **sviluppo sostenibile**, integrando i fattori ambientali nelle politiche di sviluppo locale

Migliorare la qualità e le prestazioni **ambientali** dell'area parco attraverso la tutela ed il miglioramento degli spazi aperti

Assicurare ai fruitori dell'area parco (abitanti stanziali e turisti-visitatori) un **ambiente di vita sano** e dinamico sotto il profilo economico sociale.

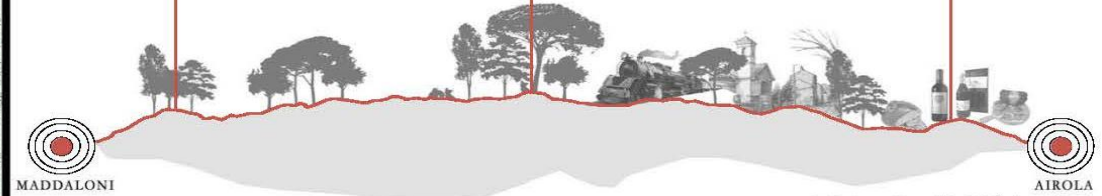

Principali Obiettivi

- | | | |
|--|---|------------------|
| Confini Parco Urbano Intercomunale Approvato con D.G.R. n°154 del 28/04/12 | Linea navetta | Aree attrezzate |
| Nuovo Perimetro del parco urbano intercomunale | Rete territoriale Turistico-Commerciale | Punti Panoramici |
| Sentiero escursionistico | Area del Parco Urbano Intercomunale "DEA DIANA" est Tifatino | Osservatorio |
| Sentiero naturale | Centri storici PRG | Funivia |
| Sentiero mountain bike | Accessi Parco Urbano Intercomunale | |
| Sentiero storico | Sistema Culturale Tutelato (Beni Culturali e Siti Culturali da valorizzare) | |
| Sentiero Didattico | Aree di sosta | |



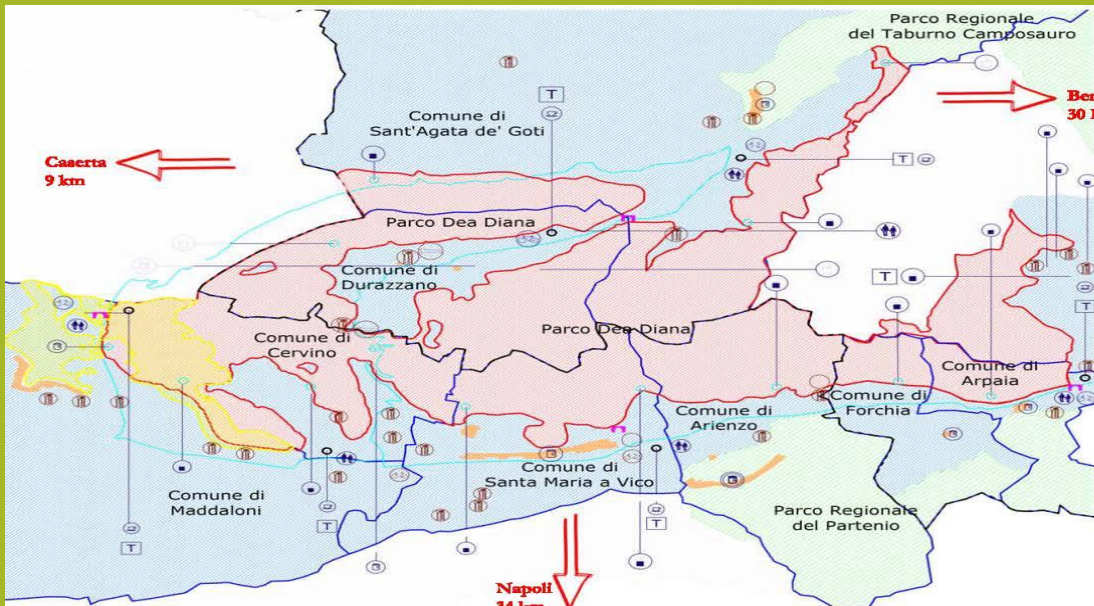

Attività commerciali esistenti compatibili

- Ristoranti
- Alberghi
- Vendita noleggio bici

Attività commerciali possibili

- Tabacchi
- Bar/chioschetti
- Vendita noleggio bici
- Articoli da trekking
- Sanck Bar
- Gastronomia

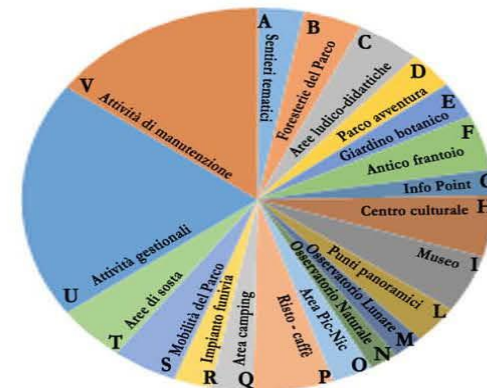
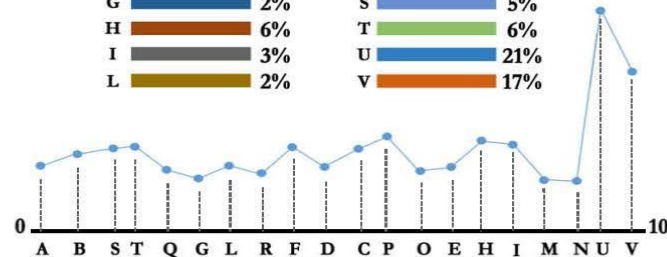
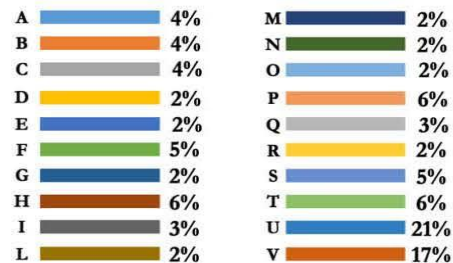
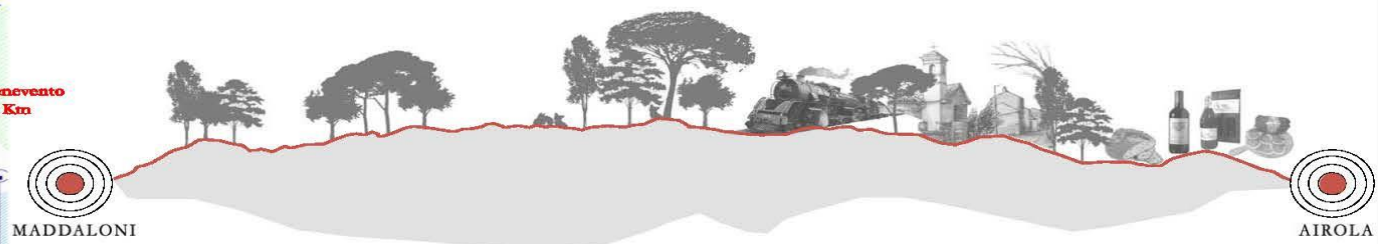

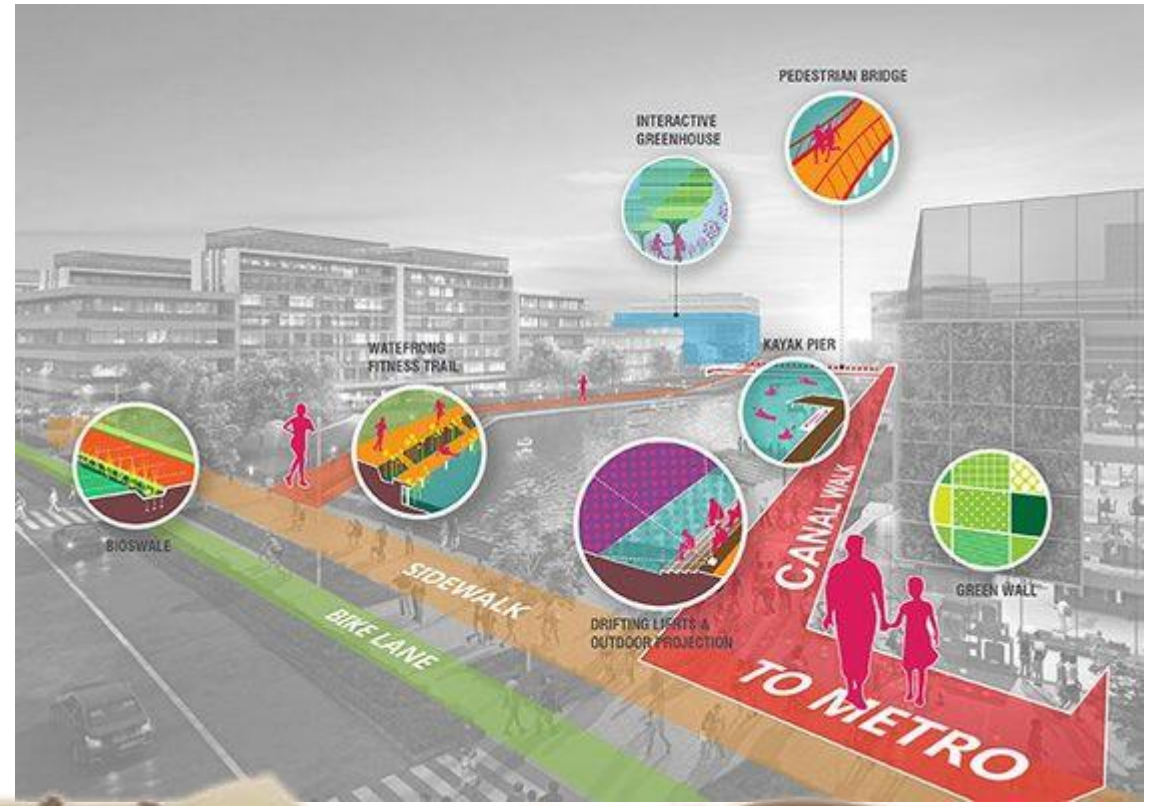

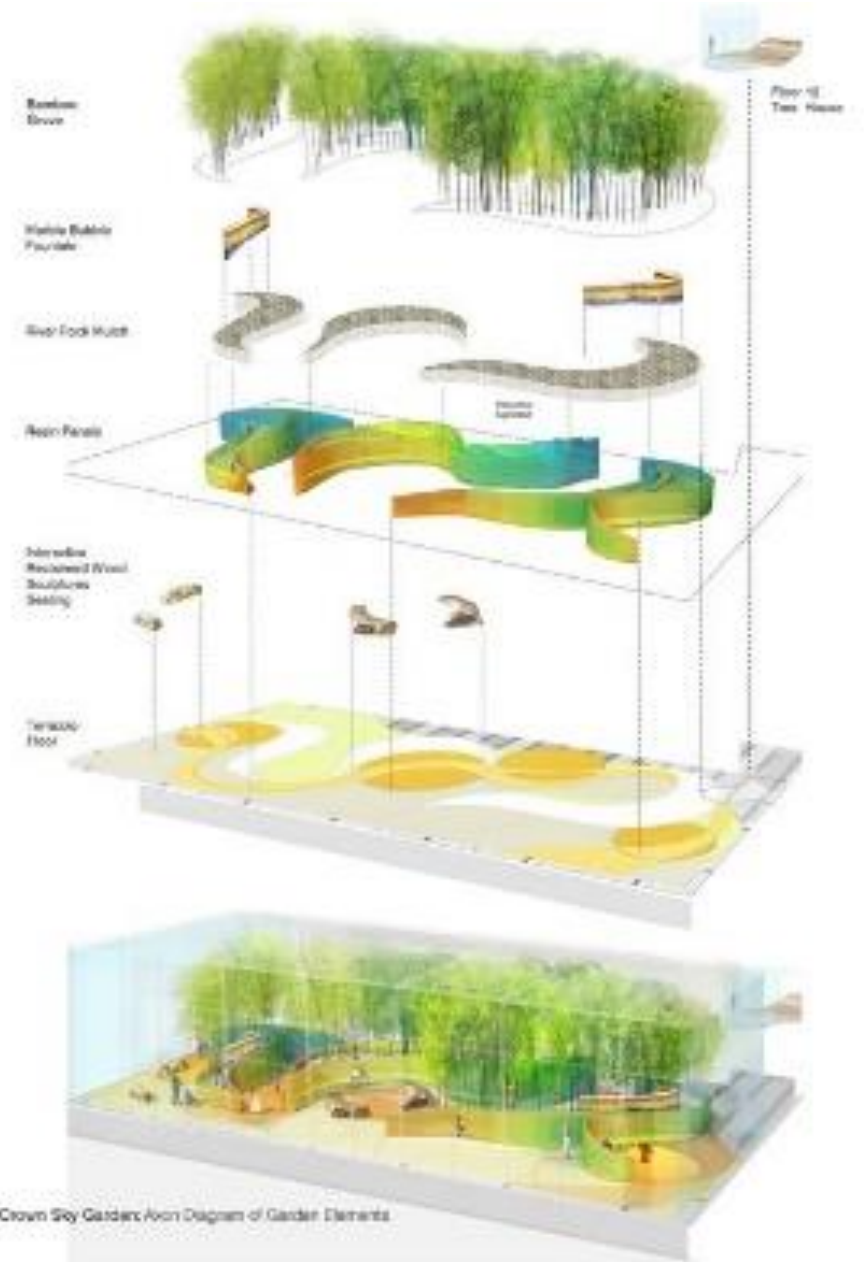



MADDALONI



AIROLA



Il Castello di Maddaloni, situato a circa 170 metri sul livello del mare, è di origine normanna, sebbene abbia una connotazione più remota. Infatti, Tito Livio, nel raccontare i fatti annibalicci, cita un *castrum* come presidio fortificato dell'antica Calatia. Un esplicito riferimento alla sua esistenza lo si trova solo in un regesto del 1099 citato come "*Castrum Kalato Madda*". La costruzione delle torri risale al 1390, per volontà dell'allora feudatario di Maddaloni Carlo Artus D'Angiò.

TERRITORIO
COMUNALE



TERRITORIO
DEL PARCO
URBANO



PRIMA



DOPO

Marchi da registrare...



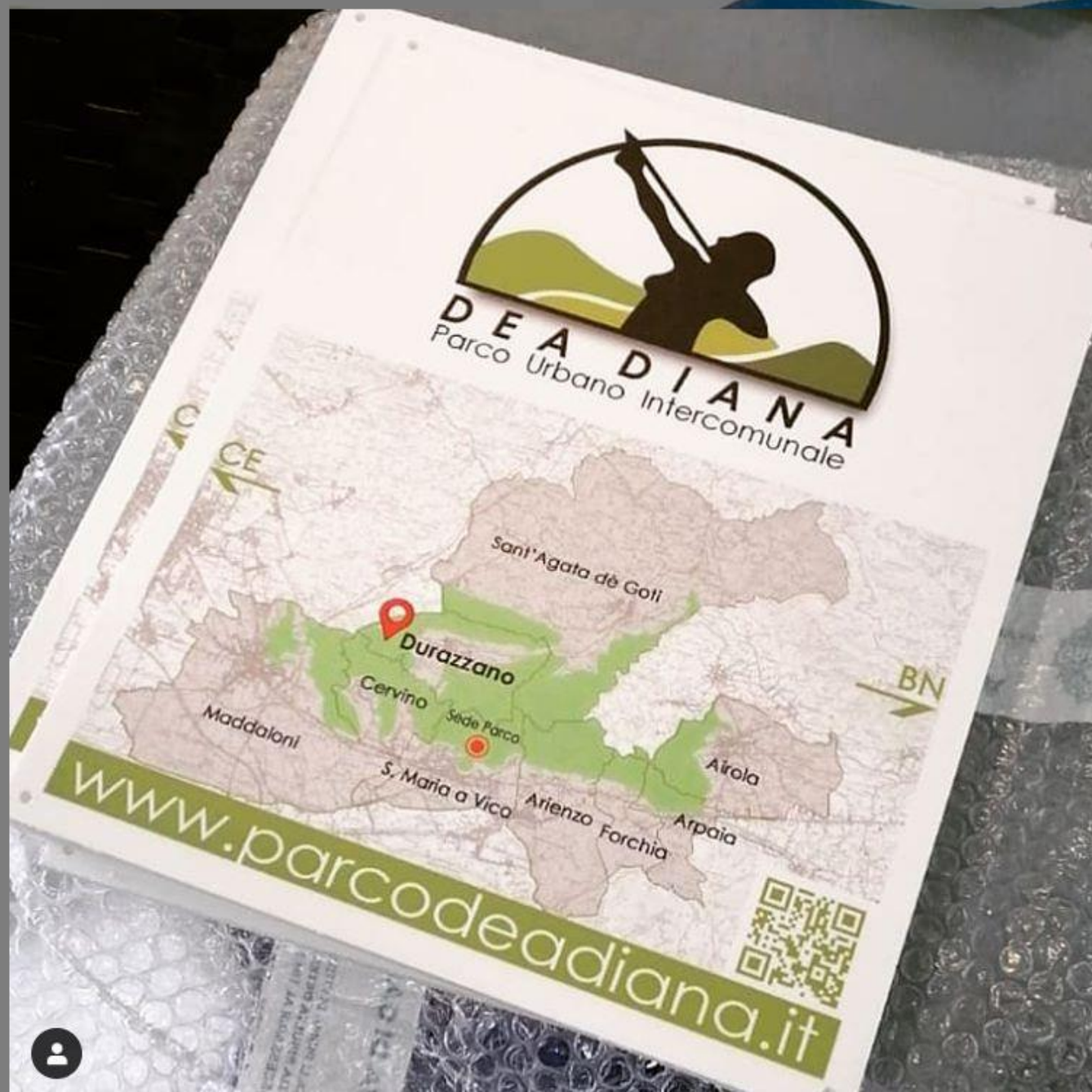

parcodeadiana • Segui già
Santa Maria a Vico



parcodeadiana La nuova
cartellonistica del Parco

🔗📍 #parcourbanodeadiana
 #workinprogress #mountainscape
 #cartellonistica #paesaggioitaliano
 #vedute #prospectives #prospettive
 #photooftheday #photography
 #paesaggitaliani #paesaggicasertani
 #paesaggicampani #igersitalia
 #igerscampania #igercaserta
 #livingcampania #campaniadvivere
 #volgocampania #volgocaserta
 #borghiitaliani #living_campania
 #campaniadvivere #instacaserta
 #condividiamolabrezza
 #campaniainfoto 📍📷



Piace a irene_savi e altri 7

7 MARZO

Aggiungi un commento...

Pubblica

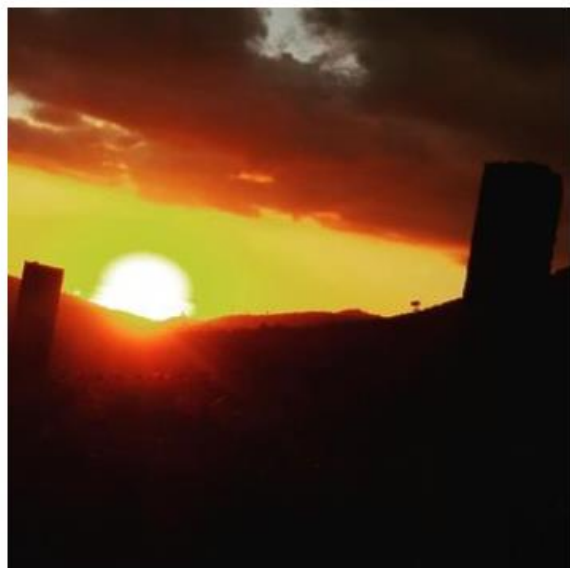
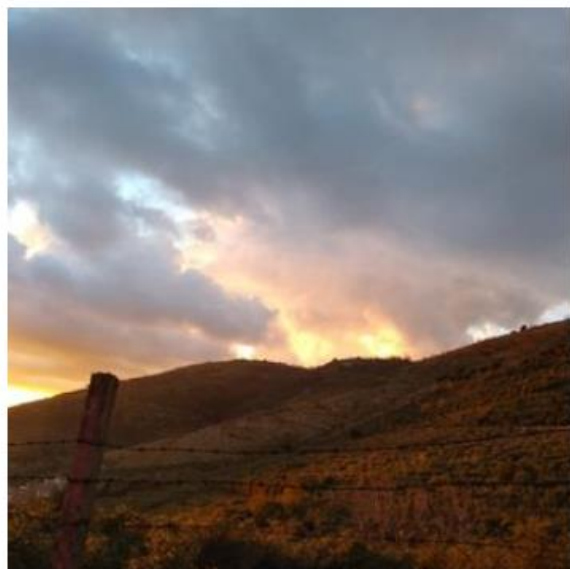

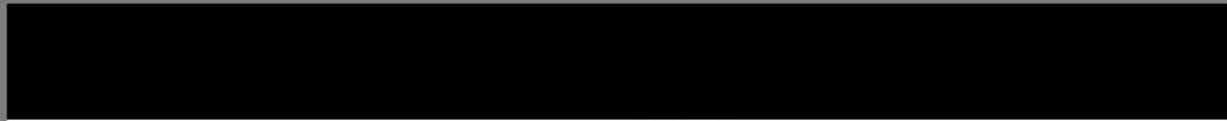
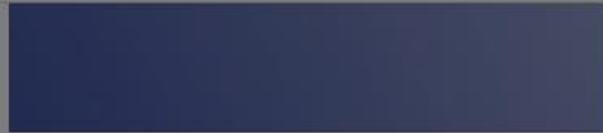

#iorestoacasa
#litaliachiamò

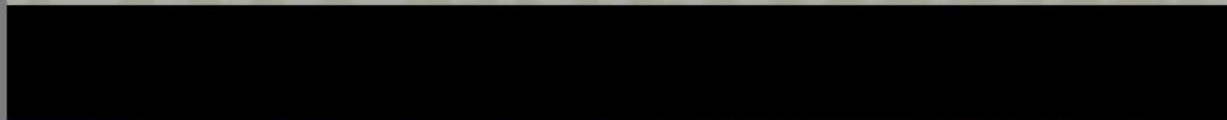

parcodeadiana • Segui già
Parco Urbano Intercomunale DEA DIANA



parcodeadiana #iorestoacasa 🏠
#litaliachiamò IT #laculturanonisiferma 📖

8 sett.



Visualizzazioni: 65

3 APRILE

Aggiungi un commento...

Pubblica



PAESAGGIO ITALIANO



DEA DIANA
Parco Urbano Intercomunale



parcodeadiana • Segui già
Parco Urbano Intercomunale DEA DIANA



parcodeadiana 📍 Il
#parcourbanodeadiana vi mostra il
#paesaggioitaliano

#viaggioinitalia #santaagatadegoti
#Borghi #mibact #artyouready
#iorestoacasa #litaliachiamò
#laculturanonsiferma #valledisuessola
#prospectives #prospettive
#photooftheday #photography
#paesaggitaliani #paesaggicasertani
#paesaggisannio #paesaggicampani
#igersitalia #igerscampania
#igercaserta #livingcampania
#campaniadavivere #volgocampania
#volgocaserta #borghiitaliani
#livingcampania #campaniadavivere

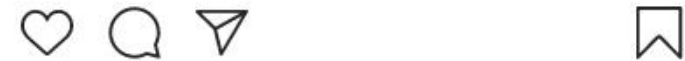

📍 Piace a touriks e altri 5

19 APRILE

Aggiungi un commento...

Publica

LAVORI IN CORSO

